Immunoblot Software

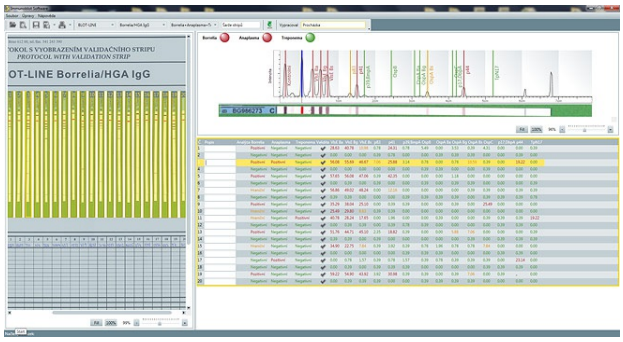

EAN-Code: 8595635311338
Katalognummer: Swlm03
Verpackungsgröße: 1 pcs
Lagerung: Bez teplotního režimu
Hersteller: TestLine Clinical Diagnostics s.r.o.

Softwareinformationen:

- Ermöglicht die Standardauswertung von Blot-Tests und gewährleistet gleichzeitig eine unkomplizierte und einfache Verarbeitung ohne Fehler.
- Effektive und benutzerfreundliche Lösung für eine zuverlässige Führung durch jeden Blot-Assay.
- Deutlich erhöhte Geschwindigkeit und Präzession der Auswertung.
- Ein/Aus-Option für Einzelbestimmungen an Kits, die die Möglichkeit einer Differentialdiagnostik ermöglichen.
- Ermöglicht die Verbindung zum Laborinformationssystem.
- Verwendbar mit jeder Art von Büroscanner.
- Die Software ermöglicht das Speichern und Ausdrucken von zwei Ergebnisarten – zusammengefasst oder individuell.
- Zusammenfassendes Ergebnisprotokoll mit allen analysierten Streifen und deren Auswertung.
- Das individuelle Ergebnisprotokoll enthält detaillierte Informationen zu einem einzelnen Streifen.

Aktuelle Version der Software: 1.9.0.

Verfahren zum Herunterladen und Starten der Software:

1. Klicken Sie auf den obigen Link.
2. Je nachdem, welchen Internetbrowser Sie gerade verwenden, wird das Download-Fenster angezeigt.
3. Wählen Sie „Datei speichern“ und wählen Sie einen Ordner, in dem die heruntergeladene Datei gespeichert werden soll (wenn Sie die Datei auf einen anderen PC herunterladen als den, auf

dem Sie die Software installieren und verwenden möchten, empfehlen wir, die Datei zuerst auf einem tragbaren Medium zu speichern und anschließend die Installation auf dem für die Software vorgesehenen Rechner durchführen).

4. Öffnen Sie die heruntergeladene Datei, das Installationsmenü wird angezeigt. Das Menü führt Sie durch den Installationsprozess, der eigene Installationsprozess ist im Benutzerhandbuch beschrieben.